

MARKT SCHIERLING

BEKANNTMACHUNG

**über die öffentliche Bürgerbeteiligung
mit Plananhörung und Planerörterung gem. § 3 Abs. 1 BauGB
zum Bebauungsplan Nr. 50 „An der Obermühlstraße“**

Der Marktgemeinderat hat am 26. Juni 2018 beschlossen, den qualifizierten Bebauungsplan Nr. 50 „An der Obermühlstraße“ im Sinne von § 30 Abs. 1 BauGB aufzustellen.

Der Geltungsbereich des Bebauungsplanes umfasst die folgenden Grundstücke der Gemarkung Schierling:

136, 138, 389 (Teilfläche), 1276, 1630, 1655 (Teilfläche), 1658, 1660, 1663, 1673, 1674, 1675, 1676, 1678, 1679, 1276/1, 1276/2, 1276/3, 1276/4, 1276/5, 1276/6, 135/3, 136/2, 136/3, 136/4, 141/1, 141/2, 141/4 (Teilfläche), 1500/4, 1500/5, 1630/1, 1630/3, 1630/4, 1630/5, 1655/1 (Teilfläche), 1655/2 (Teilfläche), 1655/3, 1663/1, 1663/2, 1673/1, 1674/1, 1675/1, 1694/2 (Teilfläche), 1740/3, 1740/5 (Teilfläche), 204/22 (Teilfläche), 389/17 und 389/82.

Der Geltungsbereich ist auch aus nachfolgendem Lageplan ersichtlich, der Bestandteil der Bekanntmachung ist.

Die Art der baulichen Nutzung soll einem allgemeinen Wohngebiet und einem Mischgebiet nach §§ 4 und 6 BauNVO entsprechen.

Der Markt wird die Planung am

Donnerstag, 06. Juni 2019 um 18.00 Uhr

im großen Sitzungssaal des Rathauses Schierling darlegen.

Es wird über die allgemeinen Ziele und Zwecke der Planung und die voraussichtlichen Auswirkungen der Planung öffentlich unterrichtet und Gelegenheit zur Äußerung und Erörterung gegeben.

Der Vorentwurf des Bebauungsplanes kann im Rathaus, Zimmer Nr. 7, oder ab 03. Juni 2019 im Internet unter www.schierling.de eingesehen werden.

Schierling, 29. Mai 2019
MARKT SCHIERLING

Kiendl
Erster Bürgermeister

Angeheftet am: 29. Mai 2019
Abgenommen am:

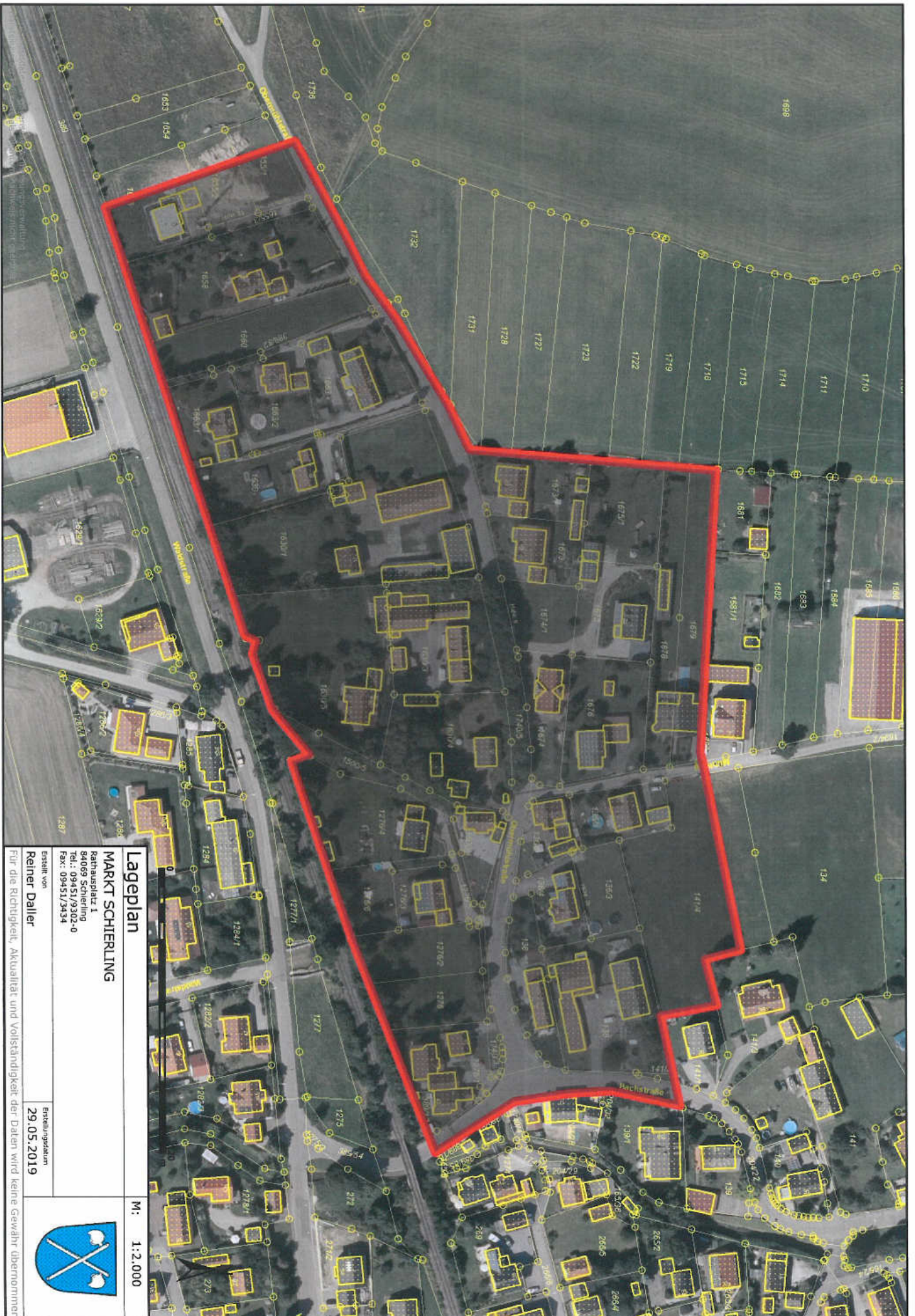

Lageplan M: 1:2.000

MARKT SCHIERLING

Rathausplatz 1
 84069 Schierling
 Tel.: 09451/9302-0
 Fax: 09451/3434

Erstellt von
Reiner Daller

Erstellungsdatum
29.05.2019



Für die Richtigkeit, Aktualität und Vollständigkeit der Daten wird keine Gewähr übernommen