

MARKT SCHIERLING

## BEKANNTMACHUNG

**über die öffentliche Bürgerbeteiligung  
mit Plananhörung und Planerörterung gem. § 3 Abs. 1 BauGB  
zur 11. Änderung des Flächennutzungsplanes**

Der Marktgemeinderat hat am 26. Juni 2018 die 11. Änderung des Flächennutzungsplanes im Bereich des geplanten qualifizierten Bebauungsplans Nr. 50 „An der Obermühlstraße“ beschlossen. Die Änderung wird im Parallelverfahren durchgeführt.

Der Geltungsbereich der Flächennutzungsplanänderung umfasst die folgenden Grundstücke der Gemarkung Schierling:

136, 138, 389 (Teilfläche), 1276, 1630, 1655 (Teilfläche), 1658, 1660, 1663, 1673, 1674, 1675, 1676, 1678, 1679, 1276/1, 1276/2, 1276/3, 1276/4, 1276/5, 1276/6, 135/3, 136/2, 136/3, 136/4, 141/1, 141/2, 141/4 (Teilfläche), 1500/4, 1500/5, 1630/1, 1630/3, 1630/4, 1630/5, 1655/1 (Teilfläche), 1655/2 (Teilfläche), 1655/3, 1663/1, 1663/2, 1673/1, 1674/1, 1675/1, 1694/2 (Teilfläche), 1740/3, 1740/5 (Teilfläche), 204/22 (Teilfläche), 389/17 und 389/82.

Der Geltungsbereich ist auch aus nachfolgendem Lageplan ersichtlich, der Bestandteil der Bekanntmachung ist.

Die Art der baulichen Nutzung soll einem allgemeinen Wohngebiet und einem Mischgebiet nach §§ 4 und 6 BauNVO entsprechen.

Der Markt wird die Planung am

**Donnerstag, 06. Juni 2019 um 18.00 Uhr**

im großen Sitzungssaal des Rathauses Schierling darlegen.

Es wird über die allgemeinen Ziele und Zwecke der Planung und die voraussichtlichen Auswirkungen der Planung öffentlich unterrichtet und Gelegenheit zur Äußerung und Erörterung gegeben.

Der Vorentwurf der Änderungsplanung kann im Rathaus, Zimmer Nr. 7, oder ab 03. Juni 2019 im Internet unter [www.schierling.de](http://www.schierling.de) eingesehen werden.

Schierling, 29. Mai 2019  
MARKT SCHIERLING

  
Kiendl  
Erster Bürgermeister

Angeheftet am: 29. Mai 2019  
Abgenommen am:

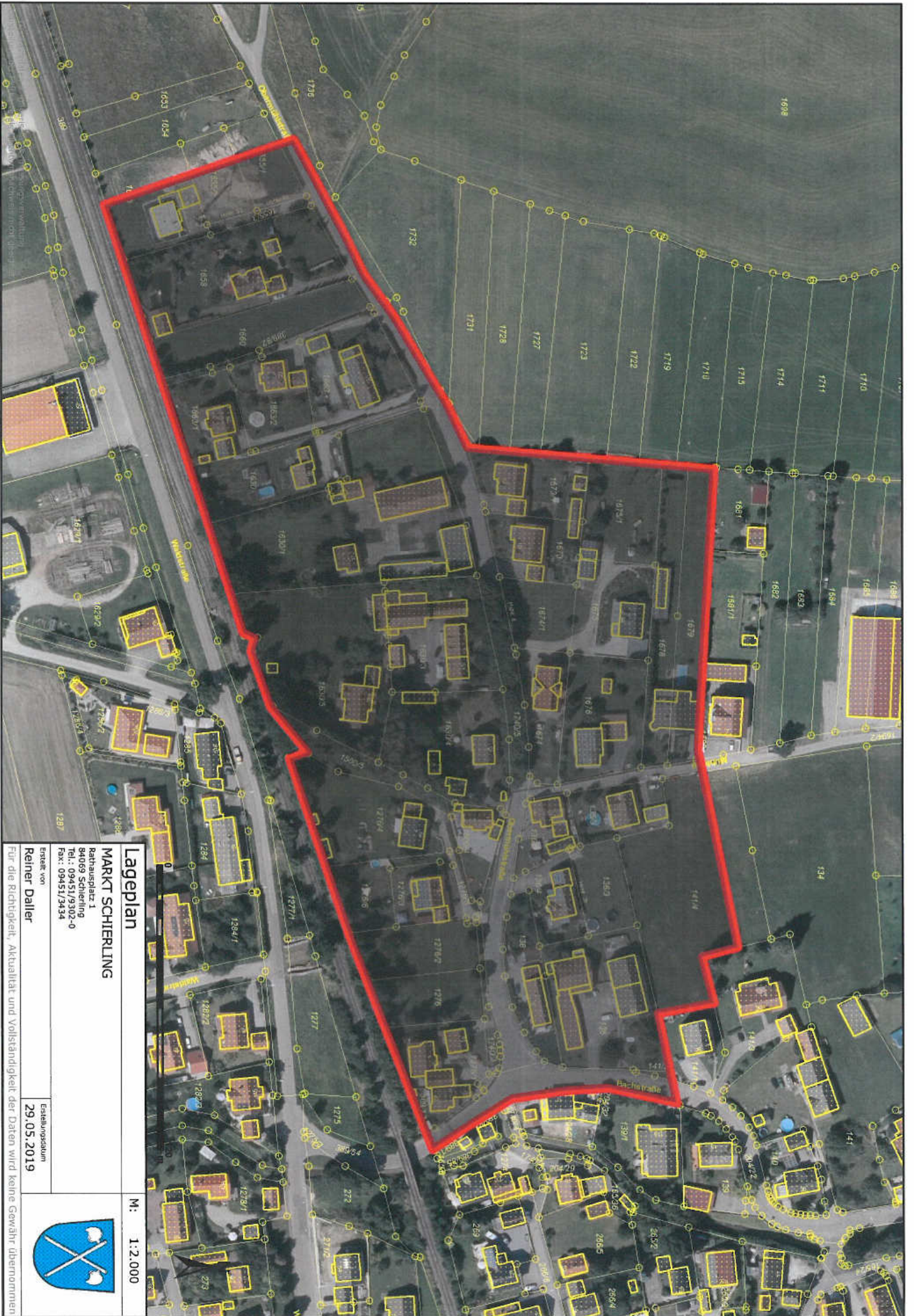

**Lageplan**

**MARKT SCHIERLING**

Rathausplatz 1  
 84069 Schierling  
 Tel.: 09451/9302-0  
 Fax: 09451/3434

Erstellt von  
**Reiner Daller**

M: 1:2.000

Erstellungsdatum  
**29.05.2019**



Für die Richtigkeit, Aktualität und Vollständigkeit der Daten wird keine Gewähr übernommen